

1:10 000

Mapa nr 5 przeznaczona dla / Map #5 for:  
AR, TP100, TR80, TR130

Tel.: alarmowy / Emergency: 112  
Mountain Rescue GOPR: +48 601 100 300, 985  
Race director: Jerzy Lekki, tel.: +48 602 257 486

32				
33				
34				
35				
36				
37				





CP44



38



39



40



43



41



42



44

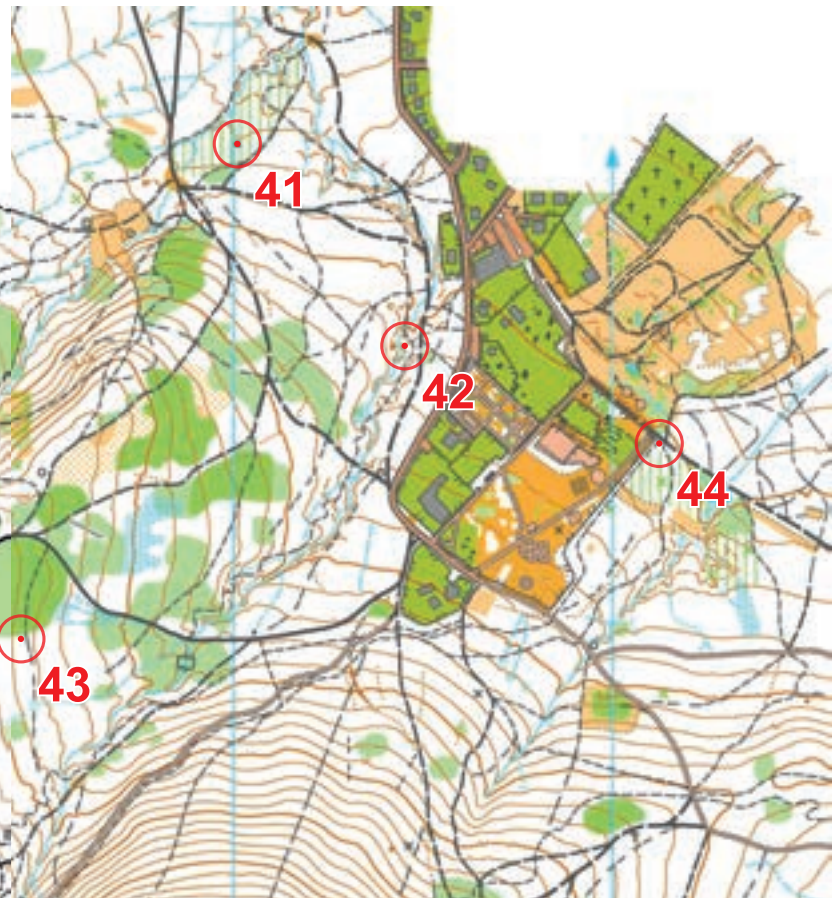

1:10 000

Mapa nr 6 przeznaczona dla / Map #6 for:  
AR, TP100, TR80, TR130

Tel.: alarmowy / Emergency: 112  
Mountain Rescue GOPR: +48 601 100 300, 985  
Race director: Jerzy Lekki, tel.: +48 602 257 486



38				<
39				• L
40				
41				◦
42				<
43				
44				

foto / photo